

Községi Önkormányzat Jászivány Fő út 4.

Tari András Polgármester úr részére.

Községi Önkormányzat Jászivány	
2026 MÁJ 21.	
Érk:	J10/145-1/2026 zsm
Mell:	—
En:	M.B.K.

Natura 2000!

Natura 2000!
csatorna 2025

Tisztelt Polgármester Úr, hivatkozva személyes beszélgetésünkre tájékoztatni szeretném, hogy a Jászivány külterület 037/8 hrsz ingatlan, mely gyep művelési ágú, a tulajdonomat képezi. Megközelítési lehetőség, csak más tulajdonát képező területen lehetséges.

A Jásziványról a görbe istállóhoz vezető Önkormányzati útról, a 037/6 hrsz csatornán keresztül egy bejárót szeretnénk, készíteni. A csatornában is van tulajdonrészem. A bejárót a szemben lévő, volt Sóti tanya bejárásával átellenben tervezzük létrehozni.

A bejárót áteresztő csővel látjuk el, hogy az esetlegesen felgyülemlő csapadék víz elfolyása biztosítva legyen.

Kérem szíves tudomásul vételét.

Jászivány 2026, május 20.

Tisztelettel : Faragó Géza

Egyszerűsített ingatlan értékbecslés

1. **MEGBÍZÓ:** Jászivány Községi Önkormányzat Helyszínelés dátuma: 2026.05.15.
5135 Jászivány, Fő út 4.

2. INGATLAN CÍME ÉS AZONOSÍTÁSA

Település (város, kerület): **Jászivány**
Cím: **Kossuth utca 10.**
Hrsz: **137**

3. TULAJDONVISZONYOK

Név: Jászivány Község 1/1
Címe: 5135 Jászivány, Fő út 4.
Szeljegy: nincs
Terhelés: nincs

4. **ÉRTÉKELÉS CÉLJA:** **forgalmi érték megállapítása, adásvételhez**

5. INGATLAN BEMUTATÁSA

Megnevezése: kivett / lakóház, udvar, gazdasági épület
Mérete: 1462 m²
Megközelíthetősége: aszfaltozott úton
Közműellátottság: víz, villany, gáz, szennyvíz
Felépítmények építési éve: 1960-as évek
Felújítás / bővítés éve: 2015., 2020.
Felépítmények darabszáma: 3 db
Értékelt építmények száma: 2 db
Felépítmények nettó hasznos alapterülete: 90 m², 60 m²

6. HASZNOSÍTHATÓSÁG

Jelenlegi funkció: lakóház
Legjobb/legelőnyösebb/leggazdaságosabb használat: ua.

7. VALÓS PIACI ÉRTÉK

Értékelés elve: Piaci megközelítés
Érvényességi időtartam: 90 nap

Ingatlan valós piaci értéke: 9.600.000,- Ft-ra, azaz kilencmillió-hatszázezer forintba becsüljük.
igény-, per- és tehermentes állapotban

Igény-, per- és tehermentes állapotban, amennyiben az értékesítés áfa köteles, úgy a forgalmi érték az áfa-t tartalmazza. Az ügyfél adóalanyságát nem vizsgáltuk.

8. MEGJEGYZÉS

A 370 fős Jászivány község az Észak-Alföldi régióban, Jász-Nagykun-Szolnok vármegyében, a Jászapáti járásban, a Jászág keleti részén található, az Alföld területén fekszik. A település a Tisza és a Zagyva folyók közötti síkságon terül el Jászberény és Heves között. Zsáktelepülés, közúton csak a 31-es főútról érhető el, Jászapáti és Heves között letérve a 32132-es számú mellékúton. Vasútvonal nem érinti; a közúti tömegközlekedést a Volánbusz autóbuszai biztosítják.

A jellemzett ingatlan a település központjától kb. 500 m-re, rendezett utcában fekszik. Megközelítése aszfaltozott úton lehetséges. Környezetében különböző korú és állapotú lakóházak vannak. A telek körbekerített. Mérete 1462 m², alakja szabályos téglalap, két részre osztott, az udvar gondozatlan, gazos.

Az ingatlanon található lakóház az 60-as években, hagyományos építési móddal, beton alapokra, vályogból és téglából épített, fa földémes, magastetős (vegyes tetőforma cserép fedéssel), földszintes családi ház. Homlokzata kőporozott.

2015-ben kicserélték a szobák és a konyha aljzat burkolatát, 2020 környékén pedig majdnem az összes homlokzati nyílászárót műanyag szerkezetűre, hőszigetelő üveglablakkal (az előszoba hátsó ablaka maradt fa szerkezetű, egyrétegű üveglablakkal). Ugyanekkor felújították a villamoshálózatot, a fürdőszobát és tisztasági festést végeztek. A falak festettek és csempézettek, a padozat laminált padlóval és kerámialappal burkolt. A fűtés gázkazánnal és radiátor hőleadókkal megoldott, a melegvíz-ellátást villany-és gázbojler biztosítja. Elosztása: előszoba, 2 szoba, étkező-konyha, kamra, fürdőszoba-wc, kamra, tároló. A főépület mögött áll egy, a főépülettel hasonló korú melléképület, melyben konyha és kazánház, mögötte tároló található. Az udvarban szabadon álló garázs értéket nem képvisel.

Az ingatlanról kialakult összbemérés közepes.

9. NYILATKOZAT

Alulírott értékelő kijelentem, hogy munkámat a szakmában ismert és elfogadott módszerek alkalmazásával legjobb tudásom szerint lelkiismeretesen végeztem. Az ingatlan helyszíni szemrevételezését személyesen hajtottam végre.

Tisztában vagyok azzal, hogy az értékre vonatkozóan kifejtett megállapítások egzakt módon nem bizonyíthatók, illetve garantálhatók teljes mértékben, azonban nincsenek kitéve érzések, befolyás, személyes érdek vagy hiányos hozzáértés hatásainak.

Kijelentem, hogy az értékelés tárgyát képező ingatlannal és az érintett felekkel kapcsolatban sem a múltban, sem jelenleg érdekeltségem nem áll fenn.

Az értékelői díjazás és a megállapított érték között semmiféle összefüggés nincs.

Értékelés dátuma: Jászberény, 2026. május 20.

Értékelést készítette:

Bányainé Oláh Ildikó c.v.
ingatlanvagyon-értékelő
5100 Jászberény, Fazekas u. 8.
KISADÓZÓ Nyilv.sz.: 37995482
Adószám: 70559123-1-36
Szá.: 11773456-23962079

.....
Bányai Zoltán és Bányainé Oláh Ildikó
Felsőszintű ingatlanvagyon-értékelők
Tel.: 06-30/9030-659

FELTÉTELEZÉSEK ÉS KORLÁTOZÁSOK

Véleményt nem nyilvánítunk jogi ügyekben.

A tulajdonjoggal kapcsolatos adatokat megbízhatónak tekintett forrásokból kaptuk.

Feltételeztük, hogy a tulajdonjog forgalomképes és nem terheli semmilyen jelzálogjog, vagy egyéb kötelezettség azokon kívül, amelyeket konkrétan megemlítünk jelentésünkben.

A vagyonértékelő szakemberek műszaki felmérést nem végeztek. A méretre és a területekre vonatkozó adatokat a Megbízó bocsátotta rendelkezésünkre.

A vagyonértékelő jelentésben jellemzett műszaki állapotot a helyszíni szemlén, az épület üzemeltetőjének szóbeli tájékoztatása és a részünkre átadott adatszolgáltatás alapján mutattuk be. Nem végeztünk talajmechanikai, épületfizikai, környezetvédelmi és egyéb, hasonló vizsgálatokat.

Minden számunkra megadott információt megbízhatónak tekintettünk, de valódiságukért nem vállalunk felelősséget. Nem vizsgáltuk az adatszolgáltatóktól kapott adatok valóságtartalmát, a méret és a területi adatok valódiságát. Nem vizsgáltuk továbbá a gazdasági és üzemeltetési, bérbeadási jellegű adatok valódiságát sem.

A vagyonértékelés mellékleteként becsatolt dokumentumok csak a bemutatás célját szolgálják és segítenek megjeleníteni a jelentésben tárgyalt kérdéseket.

A vagyonértékelő szakembereknek nincs meg a képesítésük arra, hogy felismerjék a veszélyes, egészségre ártalmas anyagokat. Az ilyen anyagok jelenléte befolyásolhatja az ingatlan értékét.

Ezen vagyonértékelő jelentés előzetes írásbeli engedélyünk nélkül sem egyben, sem részeiben nem publikálható, a megadottól eltérő célra nem használható.

Ezen értékeléssel kapcsolatban tanúvallomást tennünk, vagy bíróságon megjelennünk nem kell, kivéve ha a Megbízóval ebben előzetesen megegyeztünk.

FOTÓK



Környezet és megközelíthetőség.

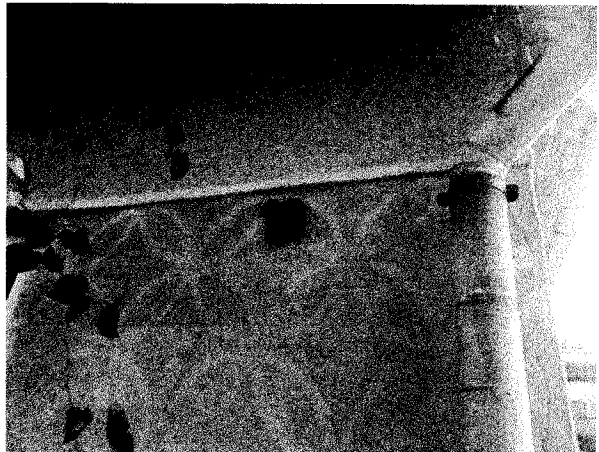
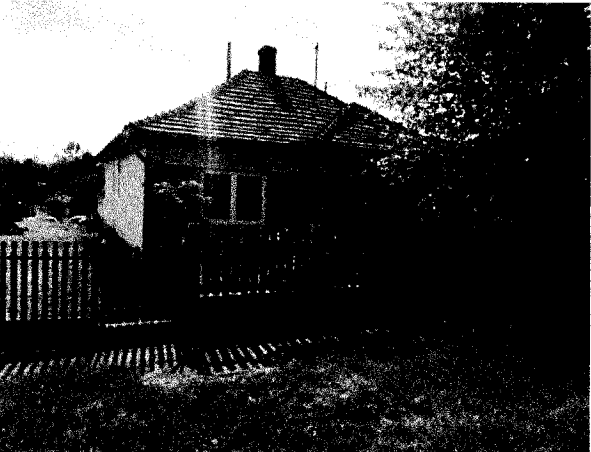

Utcai homlokzat és házsám.



Lakóház udvari homlokzata, melléképület és az udvar.

Belső képek lakóház:



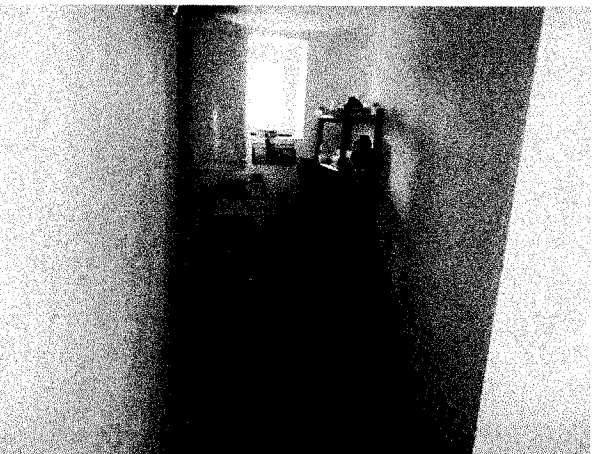
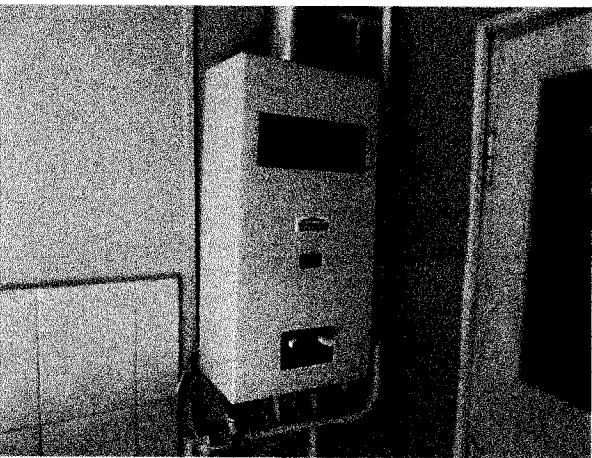
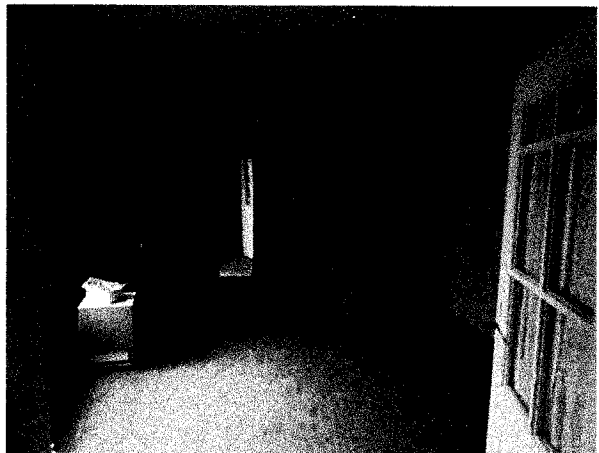
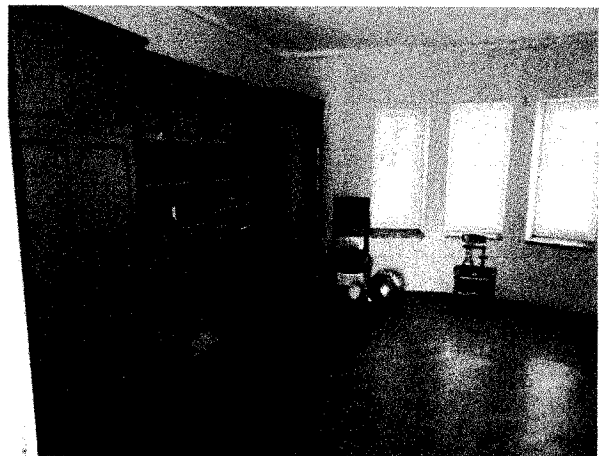
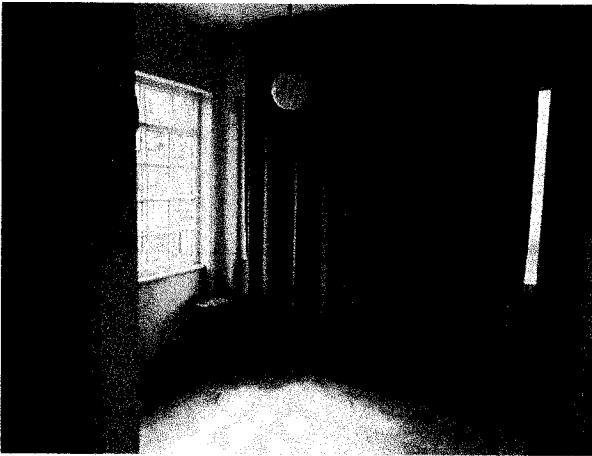

Melléképület helyiségei:





Jász-Nagykun-Szolnok
Vármegyei Kormányhivatal
Földhivatali Főosztály Földhivatali
Magyarország 5100 Jászberény, Ady
Endre út 34.

Tulajdonlap-másolat
(szemle)

Ügyazonosító:
INVER/TULLAP/20260424/15814
2026.04.24

Oldal 1/1

Jászivány
Belterület, 137 helyrajzi szám

5135 JÁSZIVÁNY, KOSSUTH UTCA 10.
Jászivány, Belterület, 137

I. RÉSZ

1. Bejegyző határozat, érkezési idő:
999996/1993.04.16

AZ INGATLAN ADATAI, ALRÉSZLET ADATOK

Alrészlet jele	Művelési ág / Kivett Megnevezés	Minőségi osztályok	Terület (ha nm)	Kataszteri jövedelem (AK)
	Kivett / lakóház, udvar, gazdasági épület	0	1462	0

II. RÉSZ

7. Bejegyző határozat, érkezési idő:
33387/2/2015.03.25

Tulajdonjog

Jogállás: TULAJDONOS
Tulajdoni hányad: 1/1
Jogcím: adásvétel
Név: JÁSZIVÁNY KÖZSÉG ÖNKORMÁNYZATA
Jogosult címe: 5135 JÁSZIVÁNY, Fő út 4

III. RÉSZ

NEM TARTALMAZ BEJEGYZÉST

Az E-hiteles tulajdonlap-másolat tartalma a kiadást megelőző napig megegyezik az ingatlan-nyilvántartásban szereplő adatokkal. A szemle másolat a fennálló bejegyzéseket, a teljes másolat valamennyi bejegyzést tartalmazza. Ez az elektronikus dokumentum kinyomtatva nem minősül hiteles bizonyító erejű dokumentumnak.

TULAJDONI LAP VÉGE

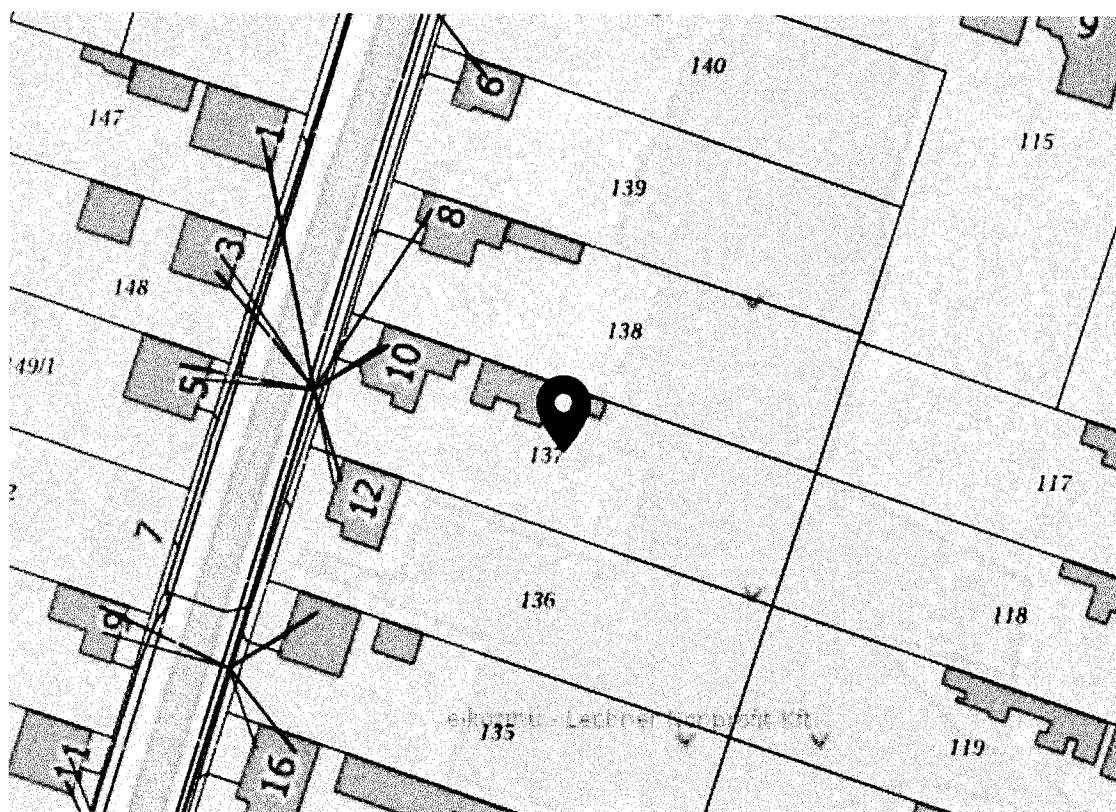
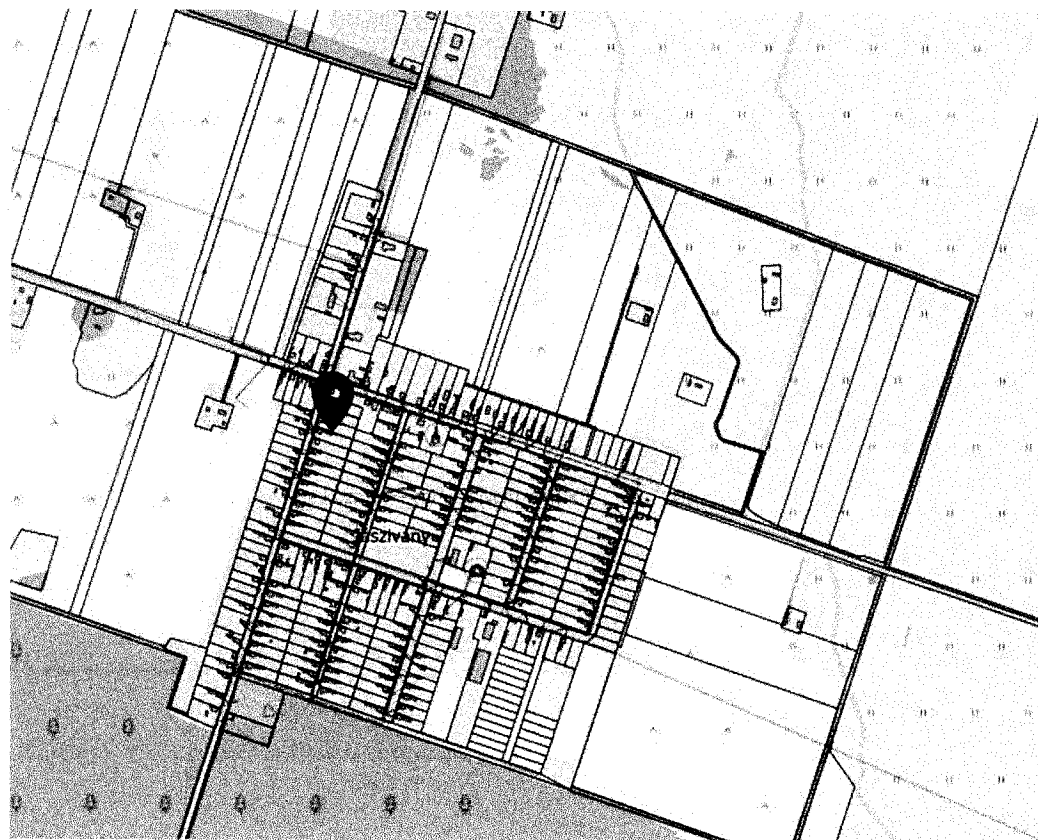



Egyszerűsített ingatlan értékbecslés

1. **MEGBÍZÓ:** Jászivány Községi Önkormányzat Helyszínelés dátuma: 2026.05.15.
5135 Jászivány, Fő út 4.

2. INGATLAN CÍME ÉS AZONOSÍTÁSA

Település (város, kerület):	Jászivány
Cím:	Vincze Ferenc utca 23.
Hrsz:	237

3. TULAJDONVISZONYOK

Név:	Jászivány Község Önkormányzata	1/1
Címe:	5135 Jászivány, Fő út 4.	
Széljegy:	nincs	
Terhelés:	nincs	

4. **ÉRTÉKELÉS CÉLJA:** forgalmi érték megállapítása, adásvételhez

5. INGATLAN BEMUTATÁSA

Megnevezése:	kivett / beépítetlen terület
Mérete:	1079 m ²
Megközelíthetősége:	-
Közműellátottság:	-
Felépítmények építési éve:	-
Felépítmények darabszáma:	-

6. HASZNOSÍTHATÓSÁG

Jelenlegi funkció: szántó
Legjobb/legelőnyösebb/leggazdaságosabb használat: építési telek

7. VALÓS PIACI ÉRTÉK

Értékelés elve:	Piaci megközelítés
Érvényességi időtartam:	90 nap

Ingatlan valós piaci értéke: 300.000,- Ft-ra, azaz háromszázezer forintba becsüljük.
Igény-, per- és tehermentes állapotban, amennyiben az értékesítés áfa köteles, úgy a forgalmi érték az áfá-t tartalmazza. Az ügyfél adóalanyiságát nem vizsgáltuk.

8. MEGJEGYZÉS

A 370 fős Jászivány község az Észak-Alföldi régióban, Jász-Nagykun-Szolnok vármegyében, a Jászapáti járásban, a Jászság keleti részén található, az Alföld területén fekszik. A település a Tisza és a Zagyva folyók közötti síkságon terül el Jászberény és Heves között. Zsáktelepülés, közúton csak a 31-es főútról érhető el, Jászapáti és Heves között letérve a 32132-es számú mellékúton. Vasútvonal nem érinti; a közúti tömegközlekedést a Volánbusz autóbuszai biztosítják.

A jellemzett ingatlan a település központjától kb. 500 m-re, a belterület határán található. Megközelítése a Fő út vagy a Járás út felől lehetséges, önálló megközelítése jelenleg korlátozott, az említett két utcát fogja összekötni a Vincze Ferenc utca, melyben kialakításra kerül a vizsgált telek. A terület jelenleg egyben használt, szántóként művelt. Részben kerített: a mellette található, 236 hrsz-ú telek felől, a több irányból kerítetlen. Közművekkel nem rendelkezik. Mérete: 1079 m², alakja szabályos téglalap. Az ingatlanokról kialakult összbenyomás közepes.

9. NYILATKOZAT

Alulírott értékelő kijelentem, hogy munkámat a szakmában ismert és elfogadott módszerek alkalmazásával legjobb tudásom szerint lelkiismeretesen végeztem. Az ingatlan helyszíni szemrevételezését személyesen hajtottam végre.

Tisztában vagyok azzal, hogy az értékre vonatkozóan kifejtett megállapítások egzakt módon nem bizonyíthatók, illetve garantálhatók teljes mértékben, azonban nincsenek kitéve érzések, befolyás, személyes érdek vagy hiányos hozzáértés hatásainak.

Kijelentem, hogy az értékelés tárgyát képező ingatlannal és az érintett felekkel kapcsolatban sem a múltban, sem jelenleg érdekeltségem nem áll fenn.

Az értékelői díjazás és a megállapított érték között semmiféle összefüggés nincs.

Értékelés dátuma: Jászberény, 2026. május 20.

Értékelést készítette:

Bányainé Oláh Ildikó e.v.
ingatlanvagyon-értékelő
5100 Jászberény, Fazekas u. 8.
KISADÓZÓ Nyilv.sz.: 37995482
Adószám: 70559123-1-36
Szála.: 11773456-23962079



Bányai Zoltán és Bányainé Oláh Ildikó
Felsőszintű ingatlanvagyon-értékelők
Igazságügyi szakértő
Tel.: 06-30/9030-659

FELTÉTELEZÉSEK ÉS KORLÁTOZÁSOK

Véleményt nem nyilvánítunk jogi ügyekben.

A tulajdonjoggal kapcsolatos adatokat megbízhatónak tekintett forrásokból kaptuk.

Feltételeztük, hogy a tulajdonjog forgalomképes és nem terheli semmilyen jelzálogjog, vagy egyéb kötelezettség azokon kívül, amelyeket konkrétan megemlítünk jelentésünkben.

A vagyonértékelő szakemberek műszaki felmérést nem végeztek. A méretre és a területekre vonatkozó adatokat a Megbízó bocsátotta rendelkezésünkre.

A vagyonértékelő jelentésben jellemzett műszaki állapotot a helyszíni szemlén, az épület üzemeltetőjének szóbeli tájékoztatása és a részünkre átadott adatszolgáltatás alapján mutattuk be. Nem végeztünk talajmechanikai, épületfizikai, környezetvédelmi és egyéb, hasonló vizsgálatokat.

Minden számunkra megadott információt megbízhatónak tekintettünk, de valódiságukért nem vállalunk felelősséget. Nem vizsgáltuk az adatszolgáltatóktól kapott adatok valóságtartalmát, a méret és a területi adatok valódiságát. Nem vizsgáltuk továbbá a gazdasági és üzemeltetési, bérbeadási jellegű adatok valódiságát sem.

A vagyonértékelés mellékleteként becsatolt dokumentumok csak a bemutatás célját szolgálják és segítenek megjeleníteni a jelentésben tárgyalt kérdéseket.

A vagyonértékelő szakembereknek nincs meg a képesítésük arra, hogy felismerjék a veszélyes, egészségre ártalmas anyagokat. Az ilyen anyagok jelenléte befolyásolhatja az ingatlan értékét.

Ezen vagyonértékelő jelentés előzetes írásbeli engedélyünk nélkül sem egyben, sem részeiben nem publikálható, a megadottól eltérő célra nem használható.

Ezen értékeléssel kapcsolatban tanúvallomást tennünk, vagy bíróságon megjelennünk nem kell, kivéve ha a Megbízóval ebben előzetesen megegyeztünk.

FOTÓK





Környezet, jelenleg még nincs önálló megközelíthetősége, csak a szántó-úton keresztül.



Az értékelt telek több hrsz-szel együtt a kerítés mögött a telephelyek és erdősáv között.
Szántóként hasznosított.



Jász-Nagykun-Szolnok
Vármegyei Kormányhivatal
Földhivatali Főosztály Földhivatali
Osztály
Magyarország 5100 Jászberény, Ady
Endre út 34.

Tulajdonilap-másolat
(szemle)

Ügyazonosító:
INYER/TULLAP/20260424/15909
2026.04.24

Oldal 1/1

Jászivány
Belterület, 237 helyrajzi szám

5135 JÁSZIVÁNY, VINCZE FERENC UTCA 23.
Jászivány, Belterület, 237

I. RÉSZ

1. Bejegyző határozat, érkezési idő:
999996/1993.04.16

AZ INGATLAN ADATAI, ALRÉSZLET ADATOK

Alrészlet jele	Művelési ág / Kivett Megnevezés	Minőségi osztályok	Terület (ha nm)	Kataszteri jövedelem (AK)
	Kivett / beépítetlen terület	0	1079	0

II. RÉSZ

3. Bejegyző határozat, érkezési idő:
33941/1991.05.31

Tulajdonjog

Jogállás: TULAJDONOS
Tulajdoni hányad: 1/1
Jogcím: 1990. évi LXV. törv. 107. § (2) bek., 33941/1991.05.31
Név: JÁSZIVÁNY KÖZSÉG ÖNKORMÁNYZATA
Jogosult címe: 5135 JÁSZIVÁNY, Fő út 4

III. RÉSZ

NEM TARTALMAZ BEJEGYZÉST

Az E-hiteles tulajdonilap-másolat tartalma a kiadást megelőző napig megegyezik az ingatlan-nyilvántartásban szereplő adatokkal. A szemle másolat a fennálló bejegyzéseket, a teljes másolat valamennyi bejegyzést tartalmazza. Ez az elektronikus dokumentum kinyomtatva nem minősül hiteles bizonyító erejű dokumentumnak.

TULAJDONI LAP VÉGE

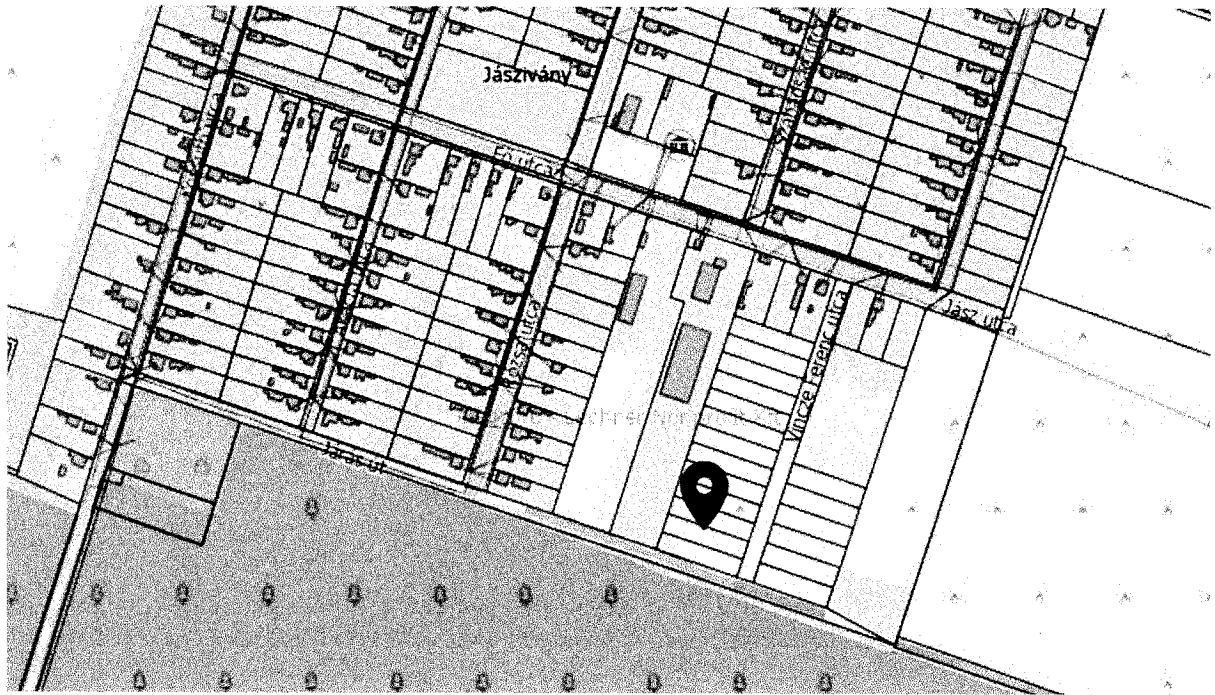
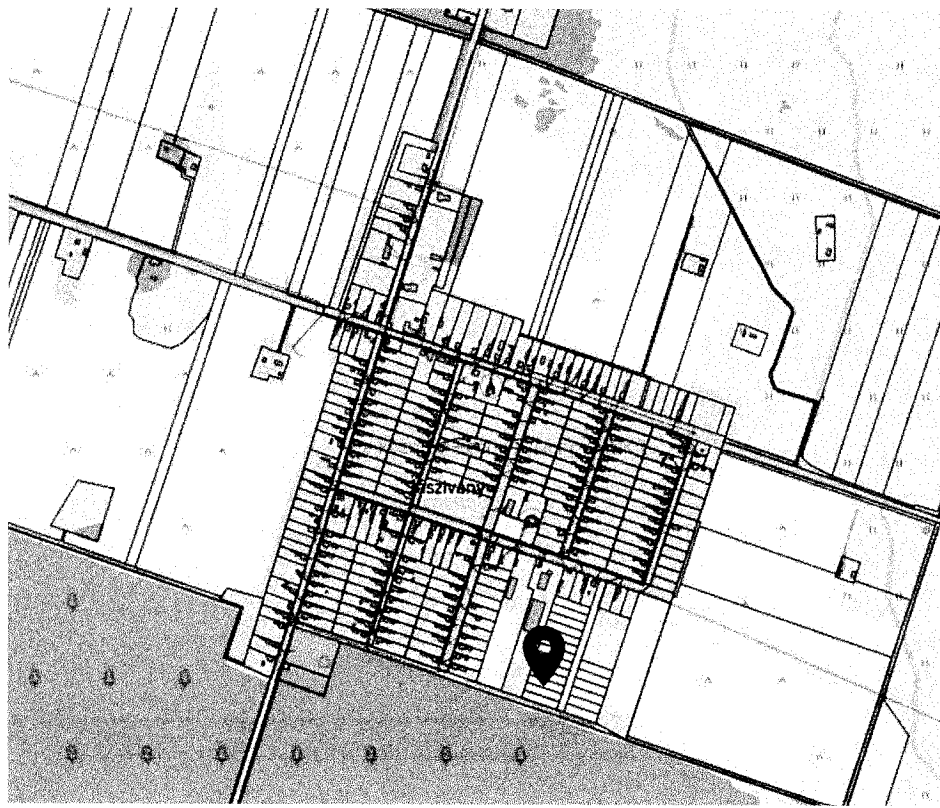

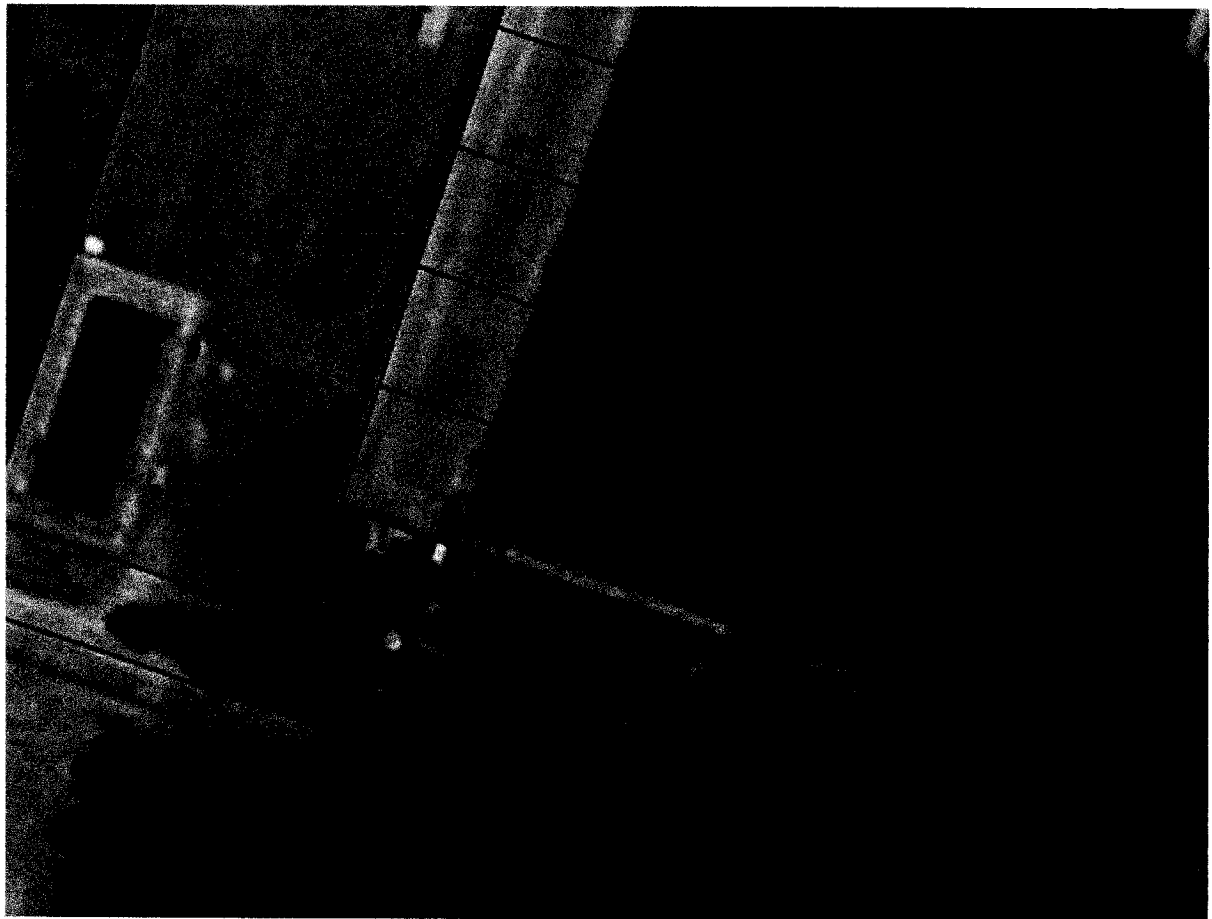
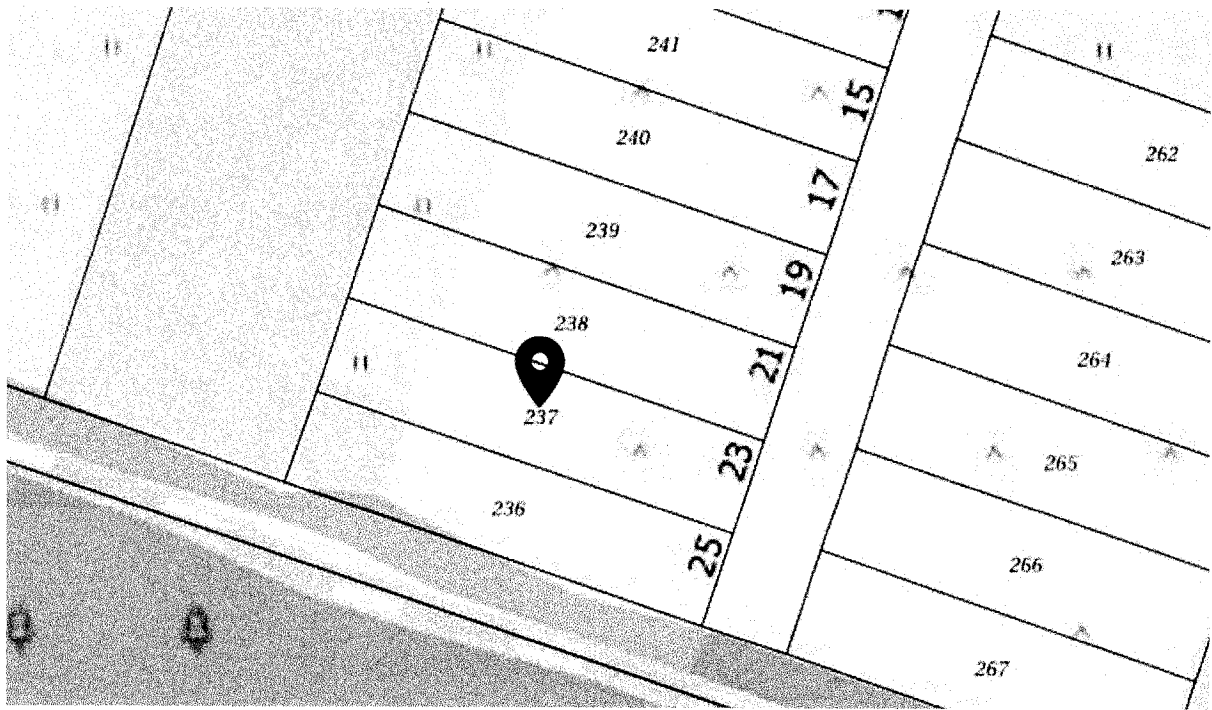



Verseghy Ferenc Könyvtár és Közművelődési Intézmény

5000 Szolnok, Kossuth tér 2.; Pf.: 139.; Tel.: (56) 510-110; Fax: (56) 510-114;
E-mail: titkarsag@vfmk.hu; Web: www.vfmk.hu

P125



Tari András
Polgármester Úr részére

Polgármesteri Hivatal
Jászivány
Fő u. 4.
5135

Tárgy: Könyvtárellátási Szolgáltató Rendszer 2025
Előadó: Litkei-Nyíri Anita
Iktatószám: 21-1/2026/14 (II/47,10)
Melléklet: Tájékoztató a 2025. évi KSZR tevékenységről

Községi Önkormányzat Jászivány	
Érk:	2026 MÁJ 21.
JIV/146-1/2026. szám	
Mell:	-
Ér:	MÖP.

Tisztelt Polgármester Úr!

A Verseghy Ferenc Könyvtár és Közművelődési Intézmény 2012. december 15-én megállapodást kötött könyvtárellátási szolgáltatás nyújtására Önökkel.

A szolgáltatásnyújtás módjáról rendelkező 39/2013. (V. 31.) EMMI rendelet a Könyvtárellátási Szolgáltató Rendszer működéséről) 7. § (5) bekezdése alapján a „vármegyei hatókörű városi könyvtár a KSZR által az előző évben nyújtott szolgáltatásokról évente május 31-éig tájékoztatót készít a kistélepülési önkormányzat számára”.

Törvényi kötelezettségünk teljesítésének részeként tájékoztatjuk Jászivány Község Önkormányzatát a Jász-Nagykun-Szolnok vármegyei Könyvtárellátási Szolgáltató Rendszer keretében 2025-ben nyújtott szolgáltatásainkról.

A kistélepülési könyvtári ellátás meghatározó szerepet tölt be az olvasáskultúra fejlesztésében. A KSZR – az 1997. évi CXL. törvény 64. §-a, valamint a 39/2013. (V. 31.) EMMI rendelet alapján – egy komplex szakmai tevékenység, amely magában foglalja a folyamatos együttműködést, a módszertani támogatást, a célzott kapcsolattartást, az egyéni mentorálást, a személyes látogatásokat és az online kommunikációt is.

A Verseghy Ferenc Könyvtár és Közművelődési Intézmény, mint ellátó könyvtár e szemlélet mentén végezte munkáját a vármegye kistélepüléseiben 2025-ben. A szolgáltatások biztosítása zavartalanul történt, azok minőségét kedvezőtlen tényező nem befolyásolta.

Kiemelt feladataink közé tartozott a folyamatos működés és a minőségi feladatellátás biztosítása, az eszközlétár folytatása, a szolgáltatások minőségének továbbfejlesztése. A könyvtári rendezvények szervezésének erősítése, valamint az állomány folyamatos karbantartására is hangsúlyt fektettünk. Hosszútávú célunk a települési fenntartókkal való hatékony és együttműködésen alapuló munkakapcsolat erősítése, amely elengedhetetlen a magas színvonalú könyvtári ellátáshoz.

Kérjük, hogy az esetlegesen felmerülő problémákat, valamint a könyvtár működésében bekövetkező változásokat folyamatosan jelezzék felénk. Véleményükkel és javaslataikkal nagyban hozzájárulhatnak munkánk fejlesztéséhez.

Együttműködésüket és támogatásukat köszönjük!

Szolnok 2026. május 18.

Gacov Katalin
igazgató



TÁJÉKOZTATÓ

a Jász-Nagykun-Szolnok vármegyei Könyvtárellátási Szolgáltató Rendszer tevékenységéről a 2025. évben

1. A szolgáltató hely adatai

Jászivány – Könyvtár, Információs és Közösségi Hely
5135 Jászivány, Fő út 4.
Vezetője (könyvtárosa): Urbán Krisztina
Nyitva tartás: 5 nap/ hét; 20 óra/hét
Lakónépesség (2025.01.01.): 381 fő

2. Tervezés

A 2025. évre a rendelkezésünkre álló kiegészítő állami támogatásból konkrétan a település szolgáltató helyére:

- ajánlati könyvtári dokumentumok beszerzését,
- hírlap- és folyóirat előfizetést, valamint
- közösségi rendezvények költségeinek fedezetét terveztük meg.

3. Gyűjteményfejlesztés

3.1. Hírlap és folyóirat

A hírlapok és folyóiratok előfizetésére 2025. január 1-jétől 2025. december 31-ig került sor. A település szolgáltató helyén – az ott könyvtárosi feladatokat ellátó munkatárs döntése alapján – 7 hírlap és folyóirat előfizetésére került sor mindösszesen **107.158,- Ft** értékben.

3.2. A településre kiszállított könyvtári dokumentumok (könyvek)

darab						
2013	2014	2015	2016	2017	2018	2019
150	335	245	147	216	147	219
gyűjteményi érték (Ft)						
404.414	844.869	641.759	385.306	537.616	438.853	608.207

darab						
2020	2021	2022	2023	2024	2025	összesen
156	180	127	143	80	72	2.217
gyűjteményi érték (Ft)						
464.978	566.081	429.655	654.597	358.298	350.571	6.685.204

4. Az állomány feltárása, gondozása

A partnerintézménybe kikerülő könyvtári dokumentumokat a raktározáshoz, kölcsönzéshez szükséges szereléssel ellátva szállítjuk, (raktári jelzet, könyvsarok, kölcsönző kártya) juttatjuk ki, ezek ugyanakkor elektronikus katalóguson keresztül is kereshetők.

5. Dokumentumszolgáltatás

A megállapodás alapján az ellátott könyvtár számára – könyvtárközi kölcsönzés útján – könyvtárunk teljes állománya változatlanul rendelkezésre áll. A szolgáltatásnyújtás keretében a felmerülő postaköltséget (az oda és visszaküldés esetében is) a kiegészítő állami támogatásból

fedezzük. 2025-ben a KSZR könyvtárak olvasóinak kéréseit változatlanul ingyen tudtuk biztosítani. A kiküldött 1366 eredeti dokumentumot a „Válaszküldemény” feliratú lappal 659 csomagban ingyenesen küldték vissza intézményünkbe.

Statisztikai jelentése alapján a település szolgáltató helye ezt a szolgáltatást a 2025. évben **nem** vette igénybe.

6. Közösségi szolgáltatások

A KSZR működéséről szóló EMMI rendelet módot nyújt a kiegészítő állami támogatás terhére a lakosság érdeklődésének megfelelő kulturális, közösségi, közművelődési rendezvények és egyéb programok, kiállítások finanszírozására. A 2025. év folyamán egy rendezvény támogatására volt lehetőségünk 150.000,- Ft értékben.

7. Szakmai képzés, továbbképzés

2025-ben 2 jelenléti szakmai napot szerveztünk. Folytattuk az élményt nyújtó csoportos foglalkozástípusok szakmai módszertanának bemutatását. A pozitív tapasztalatokra építve további alkalmakat szerveztünk, ahol a különböző fejlődésű gyermekekkel való foglalkozás került a középpontba, a JNSZ vármegyei pedagógiai szakszolgálat szakembereinek közreműködésével. Az első alkalmon a könyvtári foglalkozások során felmerülő problémákat tekintettük át, a másodikon pedig gyakorlati megoldásokat kaptunk. A program zárásaként a mesterséges intelligencia nyújtotta lehetőségeket is megvizsgáltuk.

Továbbá online tájékoztatót tartottunk a statisztikai adatszolgáltatással kapcsolatban, és a Könyvtári kihívás 2.0 pályázat lehetőségének bemutatására is sor került online formában.

8. Egyebek

Az EDU és Városfoglaló attrakciós szoftvereket (melyekhez a KSZR települések is hozzáférést kaphatnak) Helyismereti sétákhoz, programokhoz sikeresen használják. Kérésre a vármegyei könyvtár kollégái helyszíni képzést is biztosítottak okoseszköz és alkalmazások használatához.

A támogatásfelhasználás minden költségére fokozottan figyeltünk. A dokumentumok árai, a postaköltség, és a rendezvények költségei évek óta emelkednek.

A Jász-Nagykun-Szolnok vármegyei könyvtárak híradója a Kaptár, a megyei szakmai életet fogja össze. Facebook zárt csoportunk működése folyamatos.

Az informatikai fejlesztésekkel, könyvtári berendezésekkel kapcsolatos igényeket folyamatosan várjuk és azokat – az anyagi lehetőségek függvényében – lehetőség szerint teljesítjük. Az intézmény – statisztikai jelentése szerint – 2 darab, 5 évnél idősebb asztali számítógépet, munkaállomást és mobil eszközt használ munkája során és rendelkezik digitalizáló eszközzel.

Az ellátó rendszer keretein belül továbbra is okoseszközök tartós kölcsönzésével, és foglalkozások kijánlásával a szolgáltató helyek számára biztosítjuk, hogy innovatív módon a könyvtárhasználók számára szolgáltatásaikat fejlesszék.

A 2026-es évben a megszokott rend szerint tervezzük, és szervezzük a szolgáltatások körét. A módszertani munkában az intézmény megfelelő felkészültséggel és szakmai végzettséggel rendelkező könyvtárosokat alkalmaz, akiknek a feladata az elkövetkező időben is a minőségi feladatellátás.

Szolnok, 2026. május 18.

Tisztelettel:

Gacov Katalin
igazgató

